



EAGLE FORD CONSORTIUM

“The Changing Business Environment”



**Leodoro Martinez, Jr.
MRGDC Executive Director &
Chairman Eagle Ford
Consortium**



Área Geográfica del Eagle Ford Shale

Aproximadamente 50 millas ancho y 400 millas largo

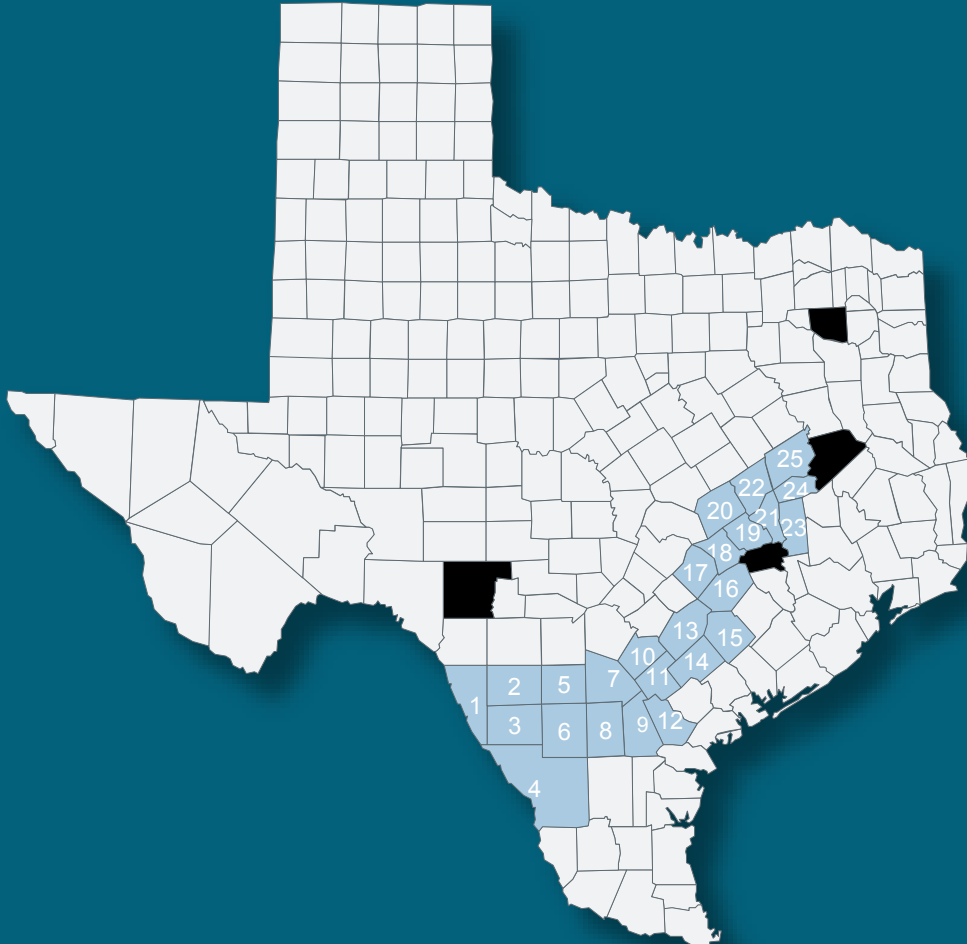

Condados del Shale

- | | |
|---------------|----------------|
| 1 – Maverick | 14 – Dewitt |
| 2 – Zavala | 15 – Lavaca |
| 3 – Dimmit | 16 – Fayette |
| 4 – Webb | 17 – Bastrop |
| 5 – Frio | 18 – Lee |
| 6 – LaSalle | 19 – Burleson |
| 7 – Atascosa | 20 – Milam |
| 8 – McMullen | 21 – Brazos |
| 9 – Live Oak | 22 – Robertson |
| 10 – Wilson | 23 – Grimes |
| 11 – Karnes | 24 – Madison |
| 12 – Bee | 25 – Leon |
| 13 – Gonzales | |

The University of Texas at San Antonio Institute for Economic Development

Impacto Económico del Eagle Ford Shale en 2013 para los 15 condados

- **\$72 billones de impacto económico anual**
- **Estimación de 115,000 trabajos permanentes**
- **\$36 billones ingreso bruto anual**
- **\$2.02 billones ingresos estatales anual**
- **\$2.02 billones ingresos locales**



Eagle Ford Shale - Consortium

- Educación y Desarrollo de Fuerza Laboral
- Industria
- Inversión en Comunidad
- Infraestructura
- Desarrollo Comunitario y Económico
- Binacional



Eagle Ford Shale - Consortium

Educación y Desarrollo de Fuerza Laboral

- Educación a la fuerza laboral
- Instituciones Educativas, Universidades y Colegios Técnicos
- Educación a las comunidades
- Reclutamiento y Selección de Personal
- Capacitación a la Fuerza Laboral
- Recursos Humanos



Eagle Ford Consortium Meeting Texas A&M University Laredo



EAGLE FORD CONSORTIUM

TWC Forum at Alamo Colleges at Northeast Lakeview



ALAMO COLLEGES
NORTHEAST LAKEVIEW COLLEGE





Eagle Ford Shale - Consortium

Industria

- Enlace con Compañías del Sector Energético
- Enlace con Asociaciones del Sector Energético
 - ANGA
 - STEER
- Instalación de Redes de tubería de gas
- Centros de recepción de gas y de aceite
- Refinerías
- Instalación de terminales Intermodales de Ferrocarril
- Instalación de plantas tratadoras de agua
- Renta de equipo (plantas generadoras de luz, limpieza de camiones,)

Inversión en Comunidad

- Asesorar a los propietarios de los predios
- Elaboración de contratos
- Gestionar apoyos de Gobierno



Gardendale-Plains South Texas Gathering Station 2011





Gardendale January 2014



2013 Fall EFC Conference Corpus Christi , TX



 Leodoro Martinez, Jr.
Eagle Ford Consortium
Chairman



www.EagleFordConsortium.org



Traffic and New Businesses



Eagle Ford Shale - Consortium

- Infraestructura

- Compañías Proveedoras de Servicios Públicos (agua, luz, drenaje)
- Sector Salud (clínicas, hospitales)
- Sector Vivienda (permanente y temporal)
- Materia de Seguridad en Carreteras
- Materia de manejo de desastres
- Materia de Recursos Naturales y del Medioambiente



Eagle Ford Shale Summit at Texas & M University at Laredo



Cotulla County-TXDOT Presentation - Train Accidents



Eagle Ford Consortium Meeting and Presentations –Cotulla ,TX.



Unsafe Railroad Crossings



County Road Damage by Heavy Vehicles



Road Damage on County Roads

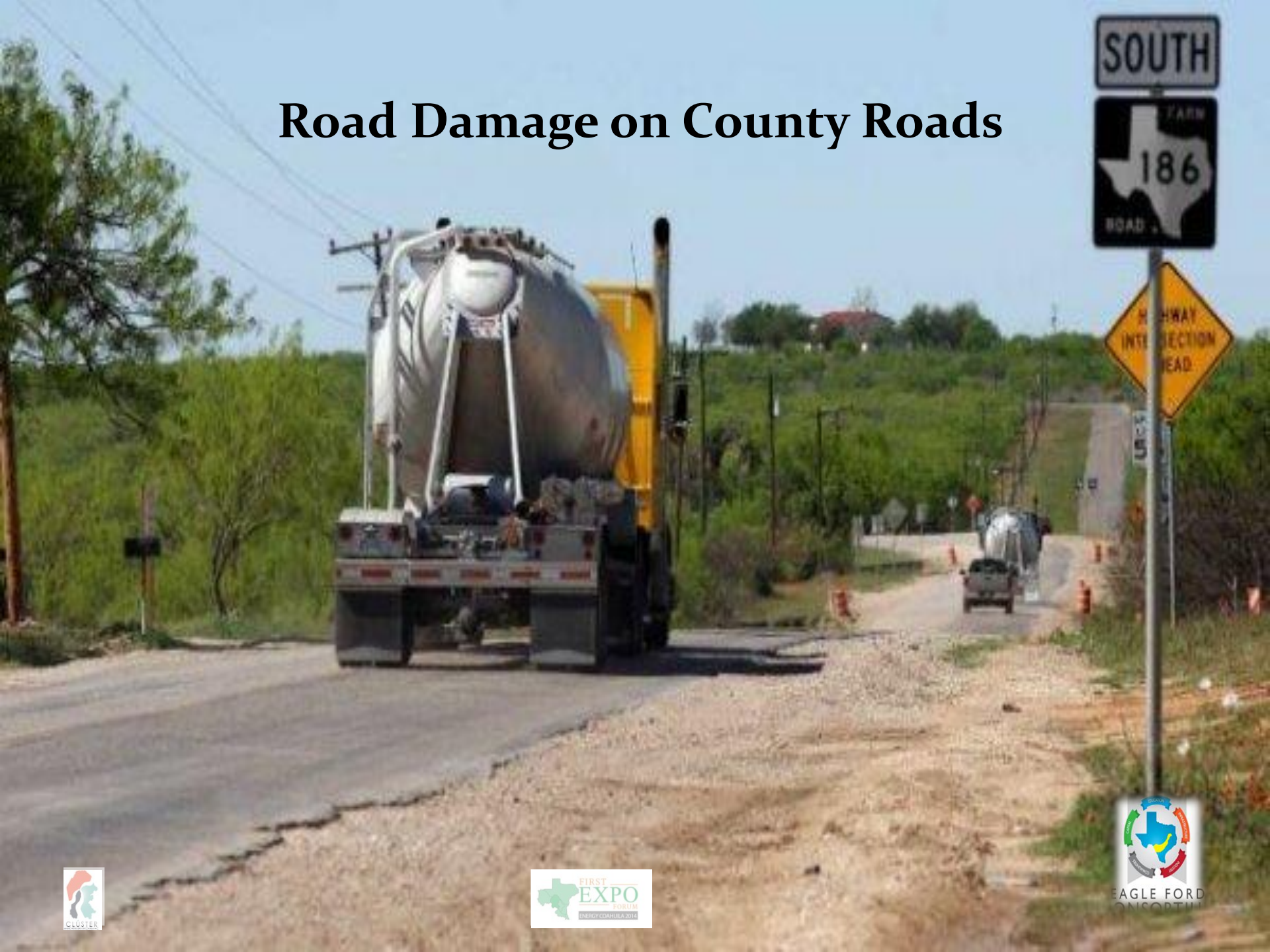

EAGLE FORD
CONSORTIUM

Traffic County Roads



Traffic Congestion



RV Parks

Cotulla RV Park

- WIFI CONNECTIONS
- ON-SITE LAUNDROMAT
- LARGE LOTS
- CITY SEWER & WATER

Homer Marines
(713) 858-7242



Housing Lodges



INSTALODGE
HOTEL AND SUITES

- 232 WELL APPOINTED ROOMS
- KITCHENS WITH STOVES AND REFRIGERATORS
- 40 INCH LCD TV W/CABLE

GREAT RATES FOR A DAY OR A LONG STAY

THE NEWLY DESIGNED "DREAM ON" BED

SUPER FAST INTERNET

RESERVATIONS NOW BEING MADE **800-769-3874** INSTALODGE.com



RV Parks

\$395.00 Month
Free Wi-Fi Laundry
830-488-7260

AUNT MAE
R.V. PARK
830-488-7260



Temporary Housing Units



SHERIFF'S OFFICE
JUSTICE OF THE PEACE
DEPT OF PUBLIC SAFETY
TEXAS PARKS & WILDLIFE →

← Freer
Jourdanton →



Eagle Ford Shale - Consortium

Desarrollo Comunitario y Económico

- Reuniones con Grupos de Desarrollo Económico
- Reuniones con Cámaras de Comercio
- Reuniones con Cámaras del Sector de Energía
- Reuniones con Agencias de Servicios Sociales
- Apoyos a los Pequeños y Medianos Negocios

Binacional

- Temas de Enlace Binacional
- Programas de la Universidad de Texas A & M de Laredo
- Estudio de la UTSA del Impacto Económico en nuestra Region



Inversiones Eagle Pass



“ANCIRA” Agencia Automotriz
Ford, Chrysler, Jeep, Dodge, Ram

Restaurant “Luby’s”



Inversiones en Eagle Pass

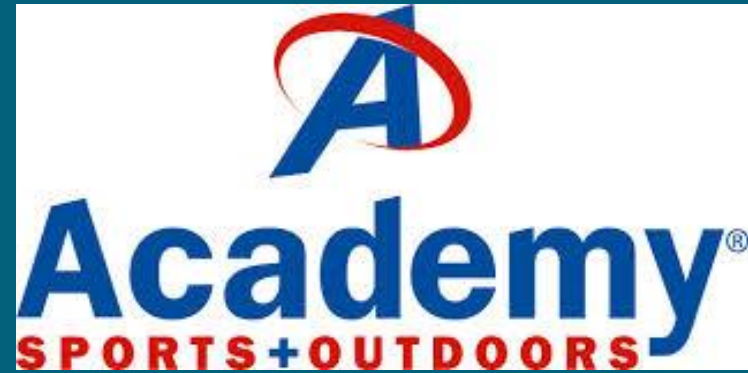

Hotel Construction in Cotulla





Cotulla January 2014



Economic Development Cotulla Texas



Eagle Ford Shale - Consortium

- El Eagle Ford Shale Consortium esta comprometido a organizar en coordinación con otras entidades (UTSA, AEM) reuniones, foros, y convenciones, a lo largo de la frontera que sirvan como enlace entre empresas Mexicanas y Americanas . Con temas que ayuden a identificar cuáles serían las inversiones más atractivas para incorporarse como proveedores de la industria de hidrocarburos no convencionales? Cuáles serían las áreas comerciales más convenientes a desarrollar para el arranque de operaciones?
- Cuales serian la principales demandas de bienes y servicios? Consideramos que aquellas empresas cuyo giro este enfocado hacia la infraestructura, ya que son vitales al inicio de esta industria.
- En nuestra próxima Conferencia Anual del Eagle Ford Consortium, se estará dedicando una mesa de trabajo exclusiva a la Reforma de Energía. Los temas serán relacionados con la legislatura, como facilitar negocios entre empresas mexicanas y americanos, transferencia de tecnología, etc.





- Los invitamos a que se afilien al Eagle Ford Consortium .
- Contamos con diferentes niveles de patrocinios
- Participen con nosotros en esta importantísima oportunidad que se esta presentando.



MARK YOUR CALENDARS



Upcoming Events

4rd Annual Eagle Ford Consortium Conference
May 27 -29, 2014 Grand Hyatt Hotel San Antonio
<http://www.eaglefordconsortium.org/>



THANK YOU

Raul E. Perez, Executive Director
Maverick County Development Corporation
Eagle Ford Consortium ED Co-Chair

Contact Information

Tel . 830-776-3148

Email: raul.perez.mcdc@hotmail.com

Website: www.eaglefordconsortium.org